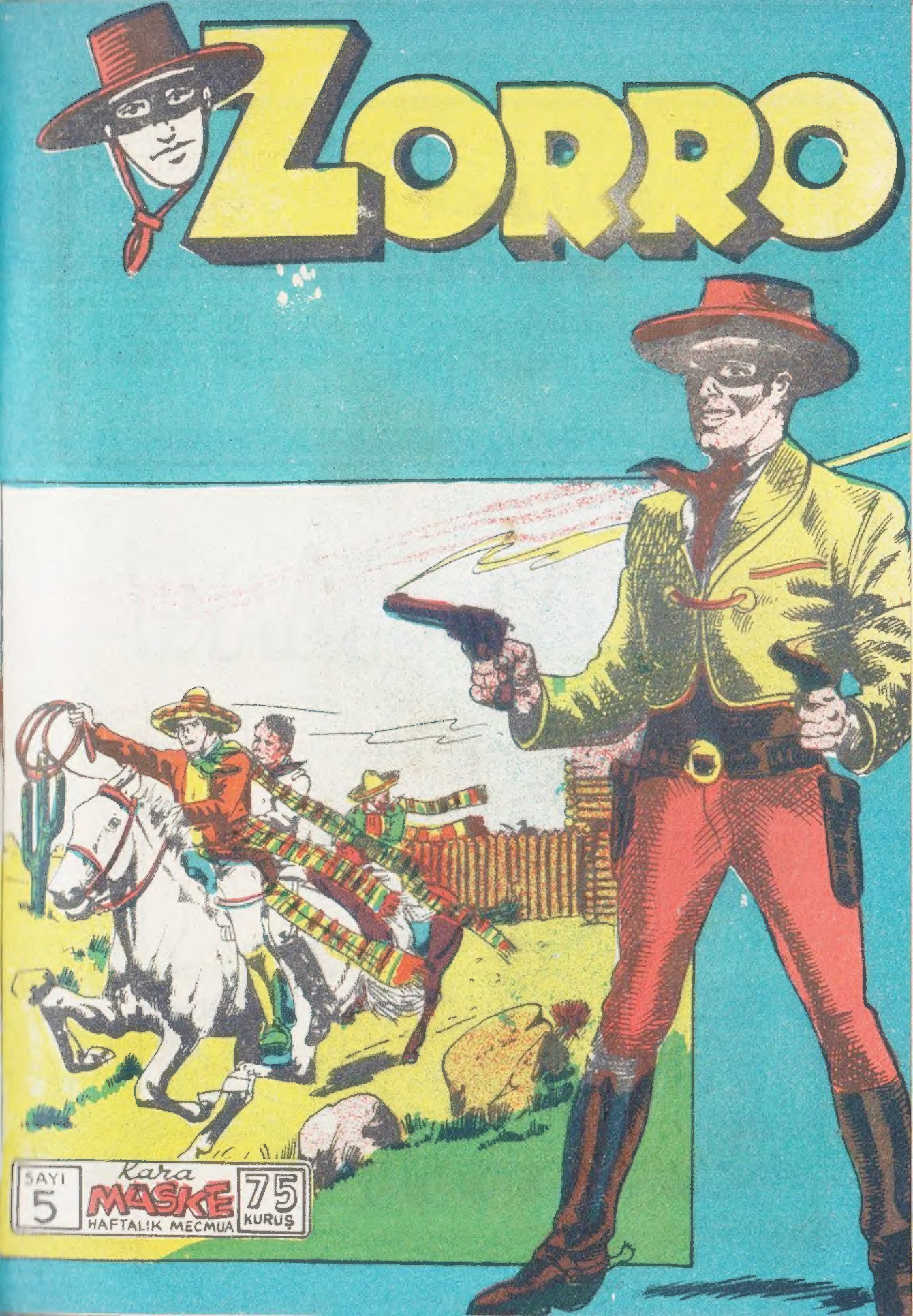
ZORRO
SAYI 5
Kara MASKE
HAFTALIK MECMUA
75 KURUŞ

Kara MASKE | "ZORRO"nun maceraları

Sahip ve Yazı işleri müdürü
HÂMİT ŞENDUR

İdarehane: Cağaloğlu Cemal Nadir Sokak No. 22-2
İSTANBUL

Telefon : 22 88 93

Basıldığı yer:
ÇOCUK YAYINLARI MÜESSESESİ MATBAASI

ZORU NİK'İ ARKADAŞLARININ YANINA KADAR GETİREBİLDİ...
ÜZERİNİ ARAYINCA BAZI KÂĞITLAR ÇIKMIŞTI...
KAÇAKÇI OLDUĞUNDAN EMİNİM
KARNINA BİR KURŞUN SIKIP İŞİNİ BİTİRELİM!
ZORRO ONU ŞERİFE TESLİM EDECEK
YARDIMIN GELMESİNİ BEKLEYELİM.. İNŞALLAH MAYA BAŞARMIŞTIR!
ONUN YERLİ OLMASI BENİ DÜŞÜNDÜRÜYOR!.
BU SIRADA MAYA ÇÖLÜN ORTASINDA GÜÇLÜKLE İLERLEMEĞE ÇALIŞIYORDU....
ANSIZIN ATI YERE YIĞILIVERDİ...
34
HARABEDE YARDIMIN GELMESİNİ BOŞUNA BEKLİYORLARDI....
BURADAN KURTULABİLECEKMİYİZ ?
ÜMİTSİZ OLMAYIN ARKADAŞLAR. DAHA CEPHANEMİZ ÇOK!...

BAKIN, YERLİLER YİNE KONUŞMAĞA GELİYORLAR!.
BU SEFER DE BEN GİDEYİM!
ACIMA SAM. ŞARTLARIMIZI İSTE!
SON DEFA OLARAK ORAYI TERKETMENİZİ SÖYLÜYORUM. SİZE FENALIK YAPILMAYACAK!.
ŞARTLARIMIZI ŞEFİMİZ ZORRO SİZE SÖYLEMİŞTİ.. BİR BARDAK SUYA BİR SİLAH!
TAŞ YÜREKLİYİ HIRSINDAN KUDURTAN SAM SOĞUK KANLILIKLA GERİYE DÖNDÜ...
TÜFEĞİNİ VER!
AL, ÖYLEYSE KÖPEK!
KALLEŞLER! SAMI VURDULAR!
ONU ALMAYA GİDİYORUM. BENİ KORUYUN!..
35

HER ŞEY MAHVOLDU DEĞİL Mİ ZORRO.. CEPHANE KALMADI!
TABANCAMI KULLAN!
ANLADIM ZORRO.. BU ADAMLARIN ELİNE CANLI DÜŞMEYECEĞİM!
ÜMİDİNİ KIRMA DOLİ!
İŞ BAŞINA. KURŞUNLARI İYİ KULLANIN!.
YERLİLER VAZİYETİ ANLAYARAK TOPLU HALDE HÜCUMA GEÇMİŞLERDİ..
SAVAŞ YENİDEN BAŞLADI..
DÜŞMAN MAHVOLUYORDU...
FAKAT YERLİLER KALABALIKTI. CEPHANELERİ BİTMİŞTİ....

DAYAN SAM GEL-DİM!
ARKADAN VURDULAR FAKAT ME-RAK ETME ACI PATLI-CANI KIRA-ĞI ÇALMAZ.
ARKADAŞLARININ HİMA-YESİ ALTINDA SAM VE ZORRO GERİ DÖNDÜLER...
BİRDEN HARABEDE BİR İNFİLAK OLUR..
NE OLDU ACABA?
CEPHA-NE SANDIK LARI!..
AYNİ ANDA NİK KARTER GÖRÜNDÜ...
HAİN, BUNU HAKETTİN ARTIK!.
NİK CAN-SIZ YERE YIKIL-MIŞTI...
DOLİ İKİ YA-RALIYI TEDA-Vİ ET!..
37

BİRDEN UZAKTAN SİLAH SESLERİ DUYULDU....
MAYA, YÜZ KADAR SÜVARİYLE TEPEYİ AŞIYORDU...
YERLİLER BU İŞE ŞAŞIRMIŞLARDI...
SAM, TAŞ YÜREKLİYE NİŞAN ALDI...
İNTİKAMIMI ALACAĞIM!
ŞEFLERİNİN VURULMASI ÜZERİNE YERLİLER ÇİL YAVRUSU GİBİ DAĞILMIŞLARDI....
DOLİ, YAVRUCUĞUM!
BABA BİR DAHA GÖRÜŞMEYECEĞİZ SANMIŞTIM!
ZORO BÜTÜN BU İŞLERİ SENİN KAHRAMANLIKLARINA BORÇLUYUZ!
BU ZAFERİ, VE HAYATLARIMIZI MAYAYA BORÇLUYUZ!

KIZGIN ÇÖLDE, BİR ATLI GÜÇLÜKLE İLERLİYORDU...
BİRDEN AT TÖKEZLENDİ VE SUVARİ YERE YUVARLANDI...
ALLAH KORUDU. İŞTE BİR SUVARİ!
ZORRO DİZGİNLERİ ÇEKTİ...
BİRİSİNİN BAŞI DERTTE
ŞUNU BİRAZ İÇ SANA İYİ GELECEK!
ÇOK YAŞAMAYACAĞIM. HEMEN ŞEHİRE KOŞUN VE HALKI TEHDİT EDEN TEHLİKEYİ BİLDİRİN!
SİULAR HARP BALTASINI ÇIKARDILAR, ŞİMDİYE KADAR BİR ÇOK ÇİFTLİKLERİ YAKIP YIKTILAR!
39

BU SABAH BENİMKİNİ DE YAKTILAR ELLERİNDEN ZORLA KAÇABİLDİM!
BEN Ö.. ÖLÜYORUM.. KOŞUN HABER VERİN!.
ZAVALLI ADAM RAHAT UYU!.
İLERİ TAYFUN HABERLER MÜHİM!.
ŞERİF, HABERLER FENA!.
AZ SONRA...
FENA, BURADAN AZ ÖTEDE BİR GÖÇMEN KAFİLESİNİ BEKLİYORDUM!
EĞER YERLİLERLE KARŞILAŞIRLARSA ONLARA YAZIK OLUR!.
BU FACİAYA MANİ OLMALIYIZ!

GİDİP SİULAR-LA BİR AN-LAŞMA YAP-MALIYIZ!
BEN DE SE-NİNLE GELE-YİM. ONLARIN YERİNİ İYİ BİLİ-YORUM!
HE-MEN GİDE-LİM!
İKİ ATLI HE-MEN YOLA ÇIKMIŞLARDI..
ACABA SİU-LARI BÖYLE BİRDEN KIZDIRAN ŞEY NEDİR?
BELKİ HÜR YA-ŞAMAK İSTİYOR-LAR!
ELLERİNDE MUHAKKAKKİ ÇOK MİKTAR-DA SİLAH DA VARDIR!
EVET ON-LARA Sİ-LAH SA-TANLAR OLUYOR!
BİZİ İLGİLENDİREN, BU ADAMLARIN KIZIL DERİLİLERE NİÇİN SİLAH SATTIĞINI ÖĞRENMEKTİR!
NE KA-DAR SES-SİZ YER-LER!
41

ANSIZIN....
BEKLEMEDİKLERİ BİR HÜCUMA UĞRARLAR....
KIPIRDAMAYA VAKİT KALMADAN İKİSİ DE KISKIVRAK BAĞLANMIŞLARDI...
ETRAFLARINI BİR SÜRÜ KIZIL DERİLİ SÜVARİLER SARMIŞTI...
BU İŞE HİÇ DE İYİ BİR ŞEKİLDE BAŞLAMADIK !.
NİHAYET YERLİ KÖYÜNE GELİRLER...
KORKUNÇ YILAN, TOPRAKLARINA GİREN CÜRETKAR BEYAZLARI TANIMAK İSTİYOR!.
MAKSADIMIZ KÖTÜ DEĞİLDİ. EMİNİMKİ KORKUNÇ YILAN BİZİ DİNLER. ÇÜNKÜ O MERTTİR!..

SİLAH VE CEPHANE SATMAK İÇİN Mİ GELDİN?
BEN İNSANLARIN KAN DÖKMESİNDEN HOŞLANMAM!.
BENCE TOPRAKLARIMIZA GİREN HER BEYAZ CASUSTUR. BÜYÜK MECLİS KARAR VERECEK!.
MECLİS TOPLANMIŞTI..
İHTİYARLARI BU İKİ BEYAZ İÇİN TOPLADIM!.
BANA KALIRSA ONLAR CASUSTUR. GEREKENİ YAPALIM YANİ ÖLÜM!
BELKİ HAKLISIN AMMA KANUNLARIMIZA GÖRE ONLARI DİNLEMELİYİZ
KOŞ, ONLARI GETİR!..
KONUŞUN. MECLİS SİZİ DİNLEYİP KARAR VERECEK!.
SİZİNLE SULH YAPMAK İÇİN GELMİŞTİK BURAYA!.

MUHARİPLER ARASINDAKİ HIRS İYİ BİR ŞEY DEĞİL !.
BEYAZLAR SULH İSTİYOR. FAKAT SİZ HÜCUM EDERSENİZ ONLARDA KENDİLERİNİ KORUYACAKLAR!.
SİLAHLI YARDIMLAR GELİYOR. ÇOK KAN AKACAK
SİUlAR HİÇ BİR ZAMAN YENİLMEZLER!
SİUlAR CESURDUR FAKAT BU SAVAŞTA HEPSİ MAHVOLACAK!.
BU SIRADA KARANLIKTA BİR GÖLGE BELİRDİ
KORKUNÇ YILAN BENİ DİNLE!.
BÜYÜK MANİTU İLE KONUŞAN KARDEŞ.. SENİ DİNLİYORUM.
BÜYÜK MANİTU BU ALÇAKLARIN SENİ ALDATMAK İSTEDİKLERİNİ SÖYLEDİ!.
44

TOPRAKLARINDAKİ Bİ-ZONLARI ÖLDÜRÜYOR. BUNA GÖZ YUMAR-SAN BÜTÜN ADAM-LARIN..
..GÜNÜN BİRİNDE AÇLIKTAN ÖLECEK HABERİN OLSUN KORKUNÇ YILAN!.
BÜYÜK MANİ-TU SANA TA-KİBEDECEĞİN YOLU GÖSTER-MEMİ EMRET-Tİ.. DAHA NE BEKLİYORSUN KORKUNÇ YILAN !..
TANRI ROLÜ OYNAYAN SAH-TEKÂR ! KAN DÖKTÜRMEK-TEKİ MAKSA-DIN NEDİR ?
O BÜYÜK MANİ-TUNUN ADAMI-DIR. VÜCUDU Bİ-ZİMLE BERABER-DİR FAKAT RU-HU TANRININ YANINDA!
ONUN SÖZLE-Rİ HAKİKAT-TIR VE BİZİM KANUNUMUZ-DUR !..
SOLUK YÜZ-LÜLERİ KA-PAYIN. YA-RIN NE OLA-CAKLARINI GÖRÜRLER !
ŞU YALANCI TAN-RIYI GÖRDÜN MÜ İSYANI O YAPTI-RIYOR. GAYESİ NEDİR ?

ZORRONUN MERAKI UZUN SÜRMEYECEKTİ...
BIRAKIN ESİRLERİ GÖRELİM
BEYAZLAR SİZİ SELAMLARIM!
BİR BEYAZ. BUNU TAHMİN ETMİŞTİM. BEYAZLARI NİÇİN ÖLDÜRTMEK İSTİYORSUN
BÜYÜK LAF KONUŞMA. BEN YALNIZ İŞLERİMİ DÜŞÜNÜRÜM GERİSİ VIZ GELİR!.
BENİMLE ÇALIŞMAYI KABÜL EDERSENİZ HAYATINIZI BAĞIŞLARIZ HEM DE ZENGİN OLURSUNUZ!..
İŞTE SIRRIM. BEYAZLARIN ARAZİSİNDE ÇOK PETROL VAR!.
"...SAHİPLERİNDEN BURASINI ANCAK SİLAHLARIN YARDIMIYLA ALABİLECEĞİM..."
ONLARA SİLAH TEMİN ETTİM BEYAZLARI KAÇIRACAKLAR!
TEKLİFİMİ BULUNDUĞUNUZ DURUMDA KABUL ETMENİZ İCABEDİYOR!
DEFOL DIŞARIYA ALÇAK HERİF. SENİ DİNLEMEYECEĞİM

ÖYLEMİ.. O HALDE İYİ ŞANSLAR Dİ-LERİM. SABAHKİ EĞLENCEYİ BEN İDARE EDECEĞİM
BURADAN KURTULMAK İÇİN YARINI BEKLEYEME-YİZ!..
İYİ AMMA NASIL KURTULABİLECEĞİZ? BEN ÜMİDİMİ KESTİM!
ÇİZMEMDE BİR BIÇAK VAR. BİRAZ GAYRET VE SABIRLA ONU ÇIKARABİLİRSİN!
UZUN SÜREN BİR GAYRETTEN SONRA BIÇAK SERFİN ELİNE GEÇMİŞTİ...
BU SEFER ZORRO BIÇAĞI DİŞLERİNİN ARASINA ALARAK ARKADAŞININ İPLERİNİ KESMEYE BAŞLADI.
KURTULDUM.. ELLERİM SERBEST.. ŞİMDİ SENİ DE KURTARAYIM!
BU İŞ KOLAY OLDU...
ŞİMDİ KAÇMALIYIZ!
47

NÖBETÇİLER UYUYOR.. ARKA TARAFTAN KAÇABİLİRİZ!.
BENİ TAKİBET. ÇABUK OLMAMIZ LÂZIM!.
İŞTE ATLAR!.
ŞANSIMIZ VARMIŞ. NÖBETÇİ YOK. BİZİM ATLAR DA ÖNDE!.
SAKİN OL TAYFUN.. YAVAŞ!.
FAKAT DİĞER ATLAR KİŞNEYİP GÜRÜLTÜ YAPTILAR...
BİRAZ SONRA BÜTÜN KABİLE PEŞİMİZE DÜŞER!..

BÜTÜN GÜCÜMÜZLE UZAKLAŞMAĞA BAKALIM!
GÜNEŞ DOĞUYOR. BİR ŞEYLER DÜŞÜNELİM!
GÖÇMEN KAFİLESİNE TEHLİKEYİ BİLDİRMEK LÂZIM. HEMEN YOLA ÇIKSINLAR!
BU BENİM VAZİFEM ŞERİF. SEN DE GİDİP ŞEHİRDEN YARDIM İSTEYECEKSİN!
MÜMKÜN OLDUĞU KADAR ÇABUK YETİŞİN!..
İYİ ŞANSLAR ZORRO!
GÜN DOĞARKEN ZORRO ATINI DÖRT NALA SÜRÜYORDU...
FAKAT BEKLENMEDİK BİR KARŞILAŞMA OLDU...
BUNLAR KİMİN SAVAŞÇILARI ACABA?

SOLUK YÜZLÜ SİULARIN ÖNCÜSÜ MÜ?
BENİ SİULARIN DOSTU SANMAKLA YANILDINIZ!
ATINDA SİULARIN EĞERİ VAR VE ONLARIN TOPRAKLARINDA DOLAŞIYORSUN!
ONLARIN KAMPINDA ESİRDİM. ATIMI VE CANIMI KURTARMAK İÇİN KAÇTIM
ZANNEDERSEM SİULARDAN HOŞLANMIYORSUNUZ SİZ HANGİ KABİLEDENSİNİZ?
KARABACAKLARIZ. BEN REİSLERİ KURNAZ TİLKİ!
BURADA DEVRİYE DOLAŞIYORUZ!
BEKLERSENİZ SİU SAVAŞÇILARIYLA KARŞILAŞIRSINIZ. BENİ TAKİBEDİYORLAR!
KARABACAKLAR ONLARDAN KORKMAZ SOLUK YÜZLÜLER BİZİM KÖYE SAKLANSINLAR!
TEŞEKKÜR EDERİM BÜYÜK ŞEF. FAKAT SİULARIN GELDİĞİNİ YAKINDAKİ BİR ÇOCUK VE KADIN KAFİLESİNE BİLDİRMELİYİM!
50

BEYAZ KARDEŞ VAZİFESİNİ YAPSIN BİRLİKLERİMLE SİUUARI ÖNLEYECEĞİZ
ALLAH VERE DE ONLARI GERİ ÇEVİRMEYE MUVAFFAK OLSALAR!
UZAKTA KAFİLENİN TOZ BULUTU GÖZÜKMÜŞTÜ....
KÖYE ÜÇ SAATLİK YOLUMUZ KALDI. KAPIDAN İÇERİYE GİRMEDEN İÇİM RAHAT ETMEYECEK!
BEN DE KORKUYORUM. ZİRA TEHLİKELERİ DAHA ATLATMADIK!
EVET DAHA TEHLİKELİ YERLERDEN GEÇMEMİZ LÂZIM!
GENE NE VAR. BİR ATLI BİZE DOĞRU GELİYOR!
DOSTLARIM DİKKATLI OLUN. BELKİ SİUULAR ANSIZIN KARŞINIZA ÇIKABİLİR!
BİZLER, ELLİDEN FAZLA KADINI VE ÇOCUĞU KORUMAK İÇİN BİR AVUÇ İNSANIZ
51

BEN DE BUNUN İÇİN BURAYA GELDİM YA. BANA BİR SİLAH VERİN!
TABANCAYI AL. BU VAZİYETE GÖRE NE YAPACAĞIZ?
SİZ YOLUNUZA DEVAM EDİN. BEN KEŞFE ÇIKIYORUM!
ZORO ETRAFI KOLAÇAN ETMEYE ÇIKAR..
ŞÜPHE YOK Kİ ONLARDIR. DEMEK Kİ KARABACAKLARI YENDİLER!
İLERİ TAYFUN. EĞER YARDIMA MUHTAÇSALAR ONLARI KORUMAK LÂZIM!
KURNAZ TİLKİNİN ADAMLARI HABER ALMIŞLARDI..
ŞEF YÜZ KADAR SİLÂHLI KAFİLE HALİNDE GELİYORLAR KAÇALIM!
52

BEYAZ ADAMA ONLARI DURDU-RACAĞIMA DAİR SÖZ VERMİŞTİM SİPER ALALIM BEKLEYELİM!.
SADECE OKLARLA SİLAHLANMIŞ OLAN KARABACAKLAR PU-SUYA YATIP DÜŞMA-NI BEKLEDİLER...
CESUR KARABACAK-LAR SİULARI OK YAĞ-MURUNA TUTTULAR..
KORKUNÇ YILAN OKLARDAN BİRİNİ TANIMIŞTI...
YERE İ-NİN ONLA-RI KOVUKLA-RINDAN ÇI-KARALIM
KURNAZ TİL-KİNİN ADAM-LARI ADIM ADIM GERİ ÇEKİLMEĞE BAŞLADILAR..
FAKAT BİR KAÇ SİU ONLARIN ÇEKİLMESİNİ BEKLİYORDU..
ATLARI O-RADA ON-LARI BEK-LEYELİM!
FAKAT BEKLEN-MEDİK KUR-ŞUN YAĞMURU ONLARI ŞAŞIRT-MIŞTI...

ZORRO YÜKSEK BİR YERDEN KARABACAKLARA YARDIM EDİYORDU...
SİULAR SİZİ SARDILAR. HEMEN ATLARINIZA KOŞUN!
ZORRONUN SİLAHLA MÜDAFAASI ALTINDA.
...KARA BACAKLAR ATLARINA ATLAYIP UZAKLAŞTILAR...
ZORRO ONLARA YETİŞTİ...
DOSTLUĞUNUZA TEŞEKKÜR EDERİM!
ŞİULAR BİZİM DE DÜŞMANIMIZ. ONLAR KÖTÜ KALPLİDİR!
SAVAŞÇILARIMA HABER YOLLADIM. BİRAZ SONRA SİULARI MAHVEDECEĞİZ!
54

KERVANA HÜCUM EDECEKLER MÜSAADE ET ORAYA YETİŞEYİM!
BİRAZ SONRA...
KERVANI DURDURUN. SİLİLAR GELİYOR!
ARABALAR HEMEN BİR DAİRE ŞEKLİNDE SIRALANDI...
KADINLAR VE ÇOCUKLAR BİR EŞYA YIĞININ ARKASINA SAKLANDILAR...
ERKEKLER SİLAH ELDE SİLİLARIN GELMESİNİ BEKLİYORLARDI...
GELİYORLAR!
CESARET ARKADAŞLAR.. İMDADIMIZA GELECEKLER.. SIKI DURUN!

YÜZ KİŞİDEN FAZLALAR.. BİZİ KOLAYCA MAHVEDECEKLER!.
SİZE BİRDEN SALDIRMAK İSTİYORLARDI. HAZIRLIKLI GÖRÜNCE ŞAŞIRDILAR
SENİN SAYENDE ZORRO
BAKIN DURDULAR. İLERLEYEMİYORLAR!
MUHAKKAKKİ YENİ YARDIM GETİRECEKLERDİR!
VAKİT KAZANMIŞ OLURUZ. BİZİM ARKADAŞLAR DA YETİŞİR!
OLACAK KATLİAMI DÜŞÜNDÜKÇE TÜYLERİM ÜRPERİYOR!
EVET MAHVOLDUK ARTIK ZORRO!
BANA HEMEN BEYAZ BİR BAYRAK VERİN!
NE YAPIYORSUN ZORRO?
56

SİLAHLAR KONUŞMADAN EVVEL BU İŞİ HALLETMELİ
İYİ ŞANSLAR FAKAT O CANAVARLARLA ANLAŞMAN İMKÂNSIZ!..
ZORRO YAVAŞ YAVAŞ KORKUNÇ YILANA DOĞRU ATINI SÜRDÜ...
BIRAKIN GELSİN!
ŞEF SANA TESLİM OLMAYA GELDİM. SENİNLE SULH YAPALIM!
KONUŞMALARINDAN BİR ŞEY ANLAMADIM. NE DEMEK İSTEDİN?
YANLIŞ FİKİRLERİN VAR. SENİ BİRİSİ KANDIRIYOR!
BİR HAİN, SENDE BEYAZ DÜŞMANLIĞI YARATTI. O KENDİ KESESİNE PARA AKITSIN DİYE SANA KAN AKITTIRACAK!.
BÜTÜN BU İŞLERE ALET OLACAĞIN İÇİN SEN VE KABİLEN LANETLENECEK VE BURALARDAN KOVULACAKSIN!
YETER YOKSA DİLİNİ KOPARIRIM
57

HAKİKAT ACIDIR. FAKAT BU İŞİN SONU BUDUR!.
SENİN YARDIMIN YETİŞMEDEN YÜZLERCE BEYAZ GELECEK VE SENİ KÖYÜNE KADAR KOVALAYACAKLAR!.
BU SIRADA İKİ HABERCİ KOŞARAK GELDİLER!.
BEYAZLAR GELİYORLAR!
BİR SÜRÜ KARABACAK ÜZERİMİZE DOĞRU GELİYOR!
İŞTE BÜYÜK REİS, MERTÇE BİR SULH YAPMANIN TAM SIRASI!.:
PEKİ, SEN KAZANDIN. BU KARARI BÜYÜK MECLİS VERECEK!
SULH ÇUBUĞUNU BERABER TÜTTÜRMEK İÇİN BÜTÜN ARKADAŞLARINI TOPLA!
ZORRO NEŞ'E İÇİNDE ARKADAŞLARININ YANINA KOŞTU...
58

ŞERİF, SILAHLARI BIRAKIN KAN DÖKÜLMEYECEK!
YAŞA ZORRO BUNU TATLIYA BAĞLAYACAĞINI HİÇ SANMIYORDUM!
İŞTE DOSTUMUZ KARA BACAKLAR DA GELİYOR!
BÜTÜN BU İŞLERİ TEK BAŞINA BAŞARDIN!
MAKSADIM İNSANLARIN KARDEŞÇE YAŞAMALARIDIR!
SENİ SELAMLARIM KURNAZ TİLKİ. BU İYİLİĞİNİ HİÇ UNUTMAYACAĞIZ!
SAVAŞÇILARININ DÜŞMANLA ÇARPIŞMAK İÇİN SABIRSIZLANDIKLARINI GÖRÜYORUM. FAKAT ARTIK BUNA LÜZUM KALMADI!
59

KORKUNÇ YILAN İÇİNDEKİ KİNİ SUSTURDU.. SENDE ONA KARŞI İYİ DAVRAN !.
BİR MÜDDET SONRA DÖRT ADAM KARŞI KARŞIYA GELDİLER. İKİ YERLİ REİS BİRİ BİRLERİNE SARILDILAR. ÇUBUKLARDAN TÜTEN DUMANLAR ORADA BİR SULHUN YAPILDIĞINI MÜJDELİYORDU..
KIZIL DERİLİLER SULH DANSLARI YAPIYORLARDI..
GÖÇMENLER VE YARDIMA GELENLERİN NEŞ'E İLE BİRİBİRLERİNE SARILDIKLARI BİR ANDA..
KORKUNÇ YILAN ZORRO İLE KONUŞUYORDU...
BAHSETTİĞİN ADAM NEREDE ?
SENİN MUKADDES DEDİĞİN ADAM !
ONUN BU İŞTE MENFATİ OLDUĞUNU NASIL ANLADIN ?
60

BİZİ ESİR ETTİĞİN ZAMAN BUNU BİZE KENDİSİ İTİRAF ETTİ!
KENDİSİYLE BİRLİKTE ÇALIŞMAMIZI TEKLİF ETTİ.
BENİMLE GELMEK İSTERMİSİN?
BU PETROL DAMARLARI NEREDE İMİŞ?
BEYAZLARIN OTURDUĞU ARAZİDE!
DEMEK ORALARDAN BEYAZLARI KOVMAMI İSTEMİŞTİ!
BİR KAÇ DAKİKA SONRA...
BÜYÜK MANİTU SENİNLE BERABERDİR. BU CASUSU GENE YAKALADIN!
MANİTUYU SEVİNDİRMEK İSTİYORSAN BEYAZLARI YERLERİNDEN UZAKLAŞTIR!
SENİ HAİN SENİ!
61

NE YAPTIN KORKUNÇ YILAN. ONUN CEZASINI SEN VERME-YECEKTİN!
NE? SENİ NE DEDİN?
ELİMİZDE HİÇ BİR DELİL YOKTU HENÜZ!
FAKAT İTİRAF-LARINI ŞERİF DE İŞİTMİŞTİ!
BENİ ONUN ÇADIRI-NA GÖTÜR ŞİMDİ AN-LARIZ!
ÇADIRDA MADEN BİR KUTU BUL-DULAR...
AÇMAMIZ LAZIM!
İŞTE, HESAP VE PLANLAR GELİŞİ GÜ-ZEL ÇİZİL-MİŞ. BİR CA-HİLİN İŞİ!..
BU MEKTUP VE SİLAH FA-TURALARIY-LA DA SİZİ ALDATIYOR-DU!..
62

DESENE GÜLÜNÇ OLDUK!
ÜZÜLME DOSTUM HAİNLER CEZASINI BULDU!
BU HAİNİN YALANLARINDAN KURTARMAN İÇİN SENİ BANA BÜYÜK MANİTU GETİRDİ!
KARDEŞLERİNE SÖYLE SİULAR ARTIK HARP ETMEYECEKLER!
SAĞOL, BÜYÜK REİS! HOŞÇA KALIN!
HAYDİ TAYFUN YENİ ZAFERLER KAZANDIK!..
KATLİAMDAN KURTULAN KERVAN YENİDEN YOLA KOYULMUŞTU..
63

NE O ZORRO ? ÇOK NEŞELİSİN!...
TABİİ. SULHU GARANTİLEDİK!
SİULARI AFFET ŞERİF. ŞARLATAN BİR BEYAZIN OYUNCAĞI OLMUŞLAR!
EVET ZORO. VAHŞİ DEDİĞİMİZ O İNSANLARDAN DAHA ANLAYIŞLI OLMALIYIZ!
BU SIRADA ORMANIN KUYTU BİR YERİNDE..
ALLAH KAHRETSİN BU MESLEK DE KARIN DOYURMUYOR!
ARTIK NAMUSUMUZLA ÇALIŞMALIYIZ!
EVVELCE KOLAYCA SOYGUN YAPARDIK. ŞİMDİ POLİS RAHAT BIRAKMIYOR Kİ!

ANTONIO'YU KAÇIRDIĞIM GÜNÜ HİÇ UNUTAMAM
HEY, BAK BİRİSİ GE-LİYOR!
MERHABA ARKADAŞLAR HER HALDE BİRAZ KES-TİRİYORSU-NUZ!
NE TESADÜF, BİZ DE SENDEN BAH-SEDİYORDUK MAS-KENİ ÇIKAR AN-TONİO!
MÜTEESSİRİM AMMA BEN ANTONİO DE-ĞİLİMKİ!
HAYRET, SE-NİN SAÇLA-RIN, VÜCU-DUN GÖZ-LERİN TIPKI ONUNKİ GİBİ!
BABA TOMAS SENİ GÖRSEY-Dİ!..
KİM GÖR-SEY-Dİ?
ŞEY.. ..BİR ŞEY DEME-DİM!
65

ZORRO

Gelecek Sayıda **Gaspardo Çetesini Mahvediyor**

ÜÇ AFACAN
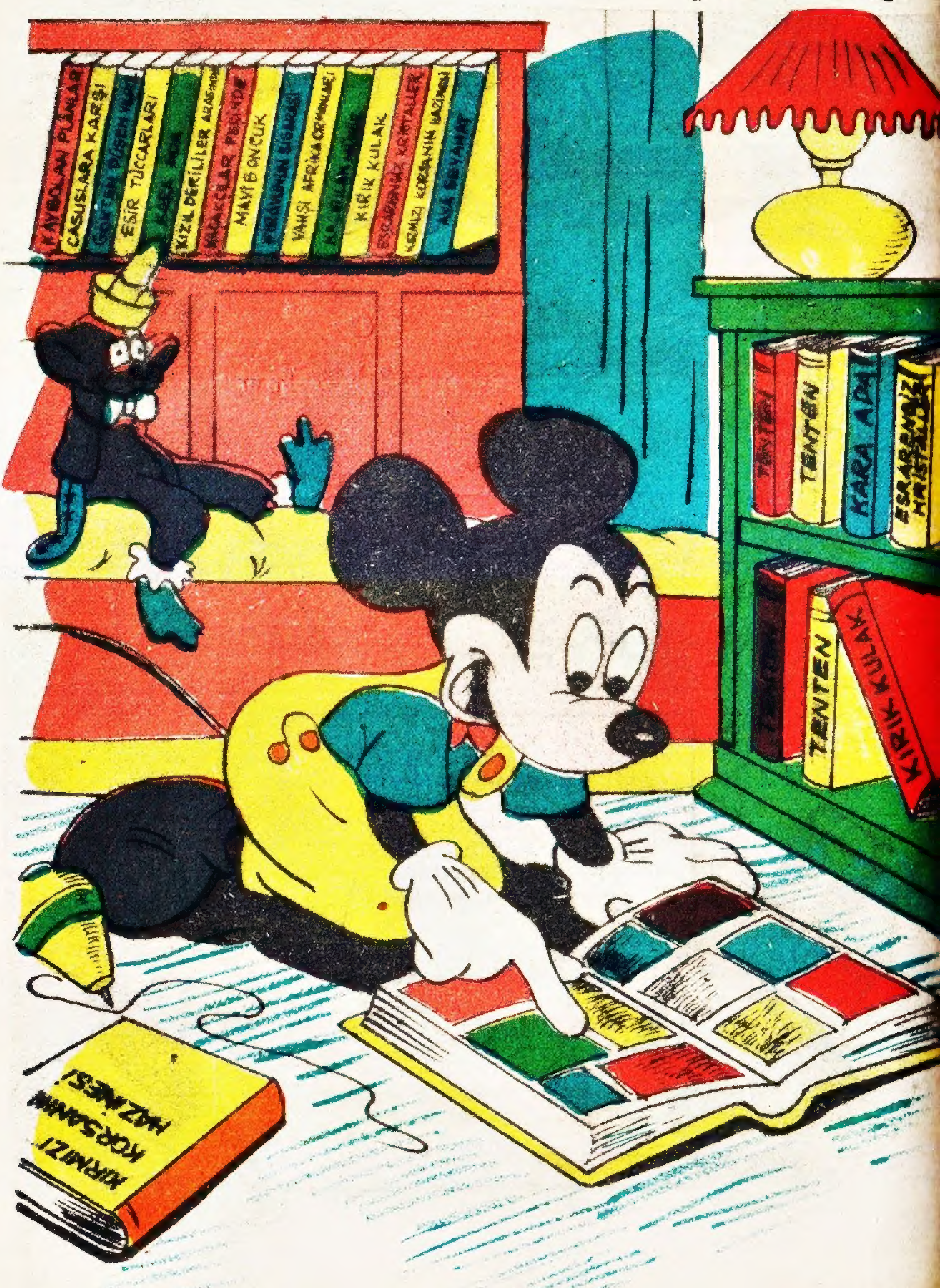
KÜTÜPHANENİZİ **TENTEN** CİLTLERİYLE ZENGİNLEŞTİRİNİZ..